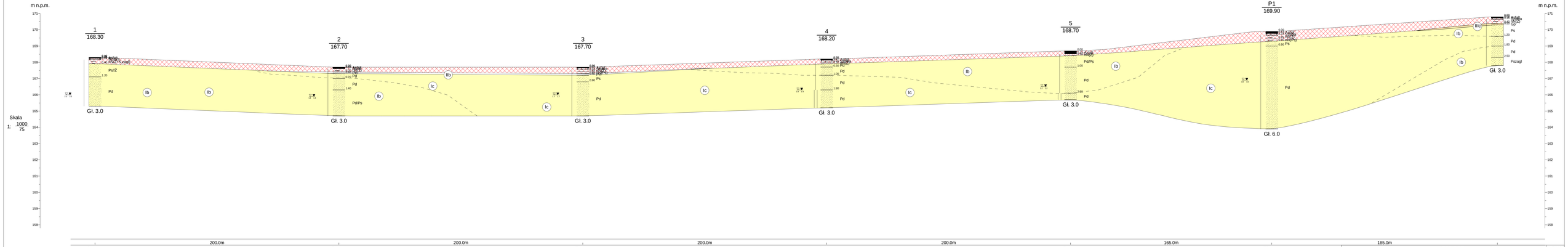

GEO-DAR ul. Wojciechowskiego 40/115, 02-495 Warszawa				6	Zał.Nr 4.1
Opinia geotechniczna				Rozbudowa drogi powiatowej nr 1908E na odc. od drogi wojewódzkiej 483 do msc. Magdalenów Przekrój geotechniczny I-I' cz.1	
	Data	Nazwisko	Podpis		Skala 1: 1000 / 75
Opracował	05.2020	mgr Dariusz Luks			

Rysunek wykonano programem "GeoBis"